obstoječe stanje

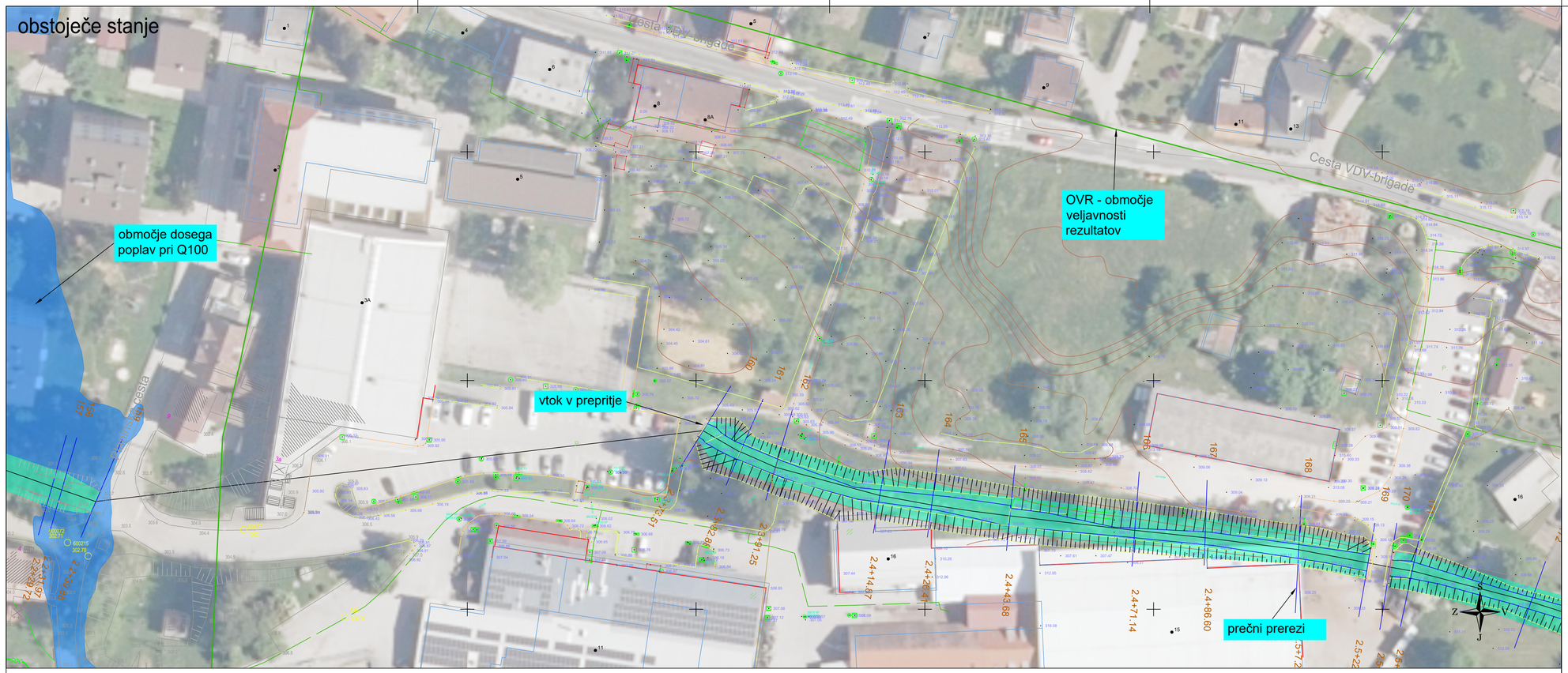

načrtovano stanje

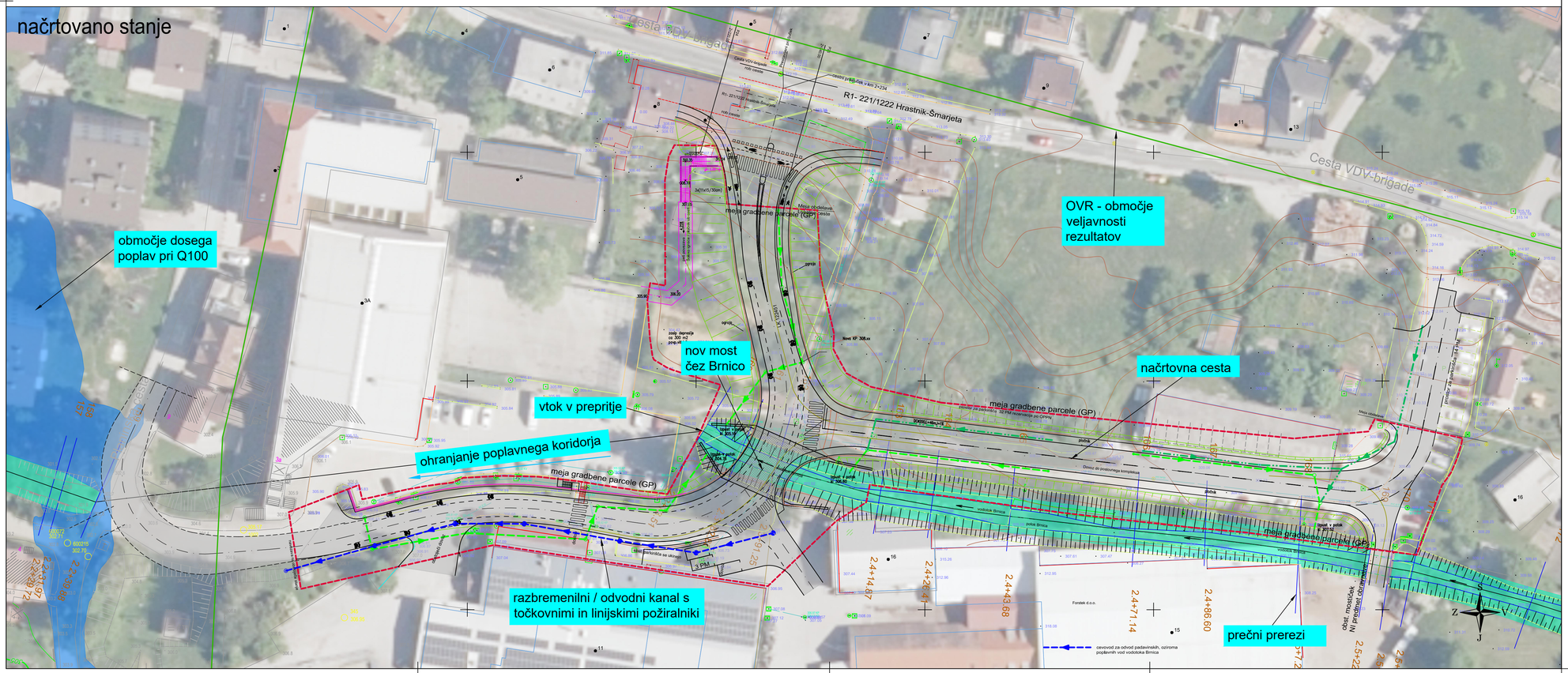

Legenda:

- doseg poplavnih vod pri pretoku Q_{100} - obst. stanje
- osnovna struga vodotoka
- PS173 prečni prerezi vodotokov
- OVR - območje veljavnosti rezultatov
- načrtovana cesta

Hidrološko hidravlična študija lokalne ceste LK 122451 v Dolu pri Hrastniku do priključka na državno cesto in dovoza do poslovnega kompleksa

Situacija
M 1:500

Izdelovalec: IZVO-R d.o.o. Projektiranje in inženiring			
Investitor: Občina Hrastnik, Pot Vitka Pavliča 5, 1430 Hrastnik			Objekt: Hidrološko hidravlična študija lokalne ceste LK 122451 v Dolu pri Hrastniku do priključka na državno cesto in dovoza do poslovnega kompleksa
Ime:	Št. IZ.:	Podpis:	
Vodja projekta: Momir Bogdan univ.dipl.inž.kul.teh.	G-2527		
Pooblaščeni inženir: Miha ZIDARIČ univ.dipl.inž.gradb.	G-3480	Zidarič	
Sodelavci: Matic KOŠAK univ.dipl.inž.gradb.	G-3579	Košak	Vsebina: Situacija
			Št. projekta: 23139-00
Datum risbe: maj 2024	Merilo: M 1:500	Faza: študija	Št. študije: P17/23
Spremembe:			Št.: 2